

Fête du bouquet
11 octobre 2018



MAISON RELAIS MERSCH KROUNEBIERG



Fête du bouquet



Maître de l'ouvrage :

Administration Communale de Mersch
Château de Mersch
L-7501 Mersch

Auteur du projet :

Origami Atelier d'Architecture et d'Urbanisme S.à.r.l.
359, route de Longwy
L-1941 Luxembourg

Architecture et Environnement S.A.
16, rue Robert Stumper
L-2557 Luxembourg

Lieu du projet:

Maison relais Mersch Krounebierg
rue de la piscine
L-7572 Mersch



Fête du bouquet



Ingénieurs-conseil génie civil:

Schroeder et Associés S.A.
8, rue des Girondins
L-1626 Luxembourg

Ingénieurs-conseil génie technique:

Jean Schmit Engineering S.à.r.l.
13A, Avenue Gaston Diderich
L-1420 Luxembourg

Bureau de sécurité et de contrôle:

Vinçotte Luxembourg asbl
74, Muehlenweg
L-2155 Luxembourg

Entreprise de construction:

Rinnen Constructions S.à.r.l.
25, Ëlwenterstroos
L-9946 Binsfeld





Fête du bouquet

Programme de construction:



- **Surface brute:** +/- 3.835 m²
- **Surface nette:** +/- 3.312 m²
- **Nombre maximal d'enfants:** +/- 390
- **Nombre de salles d'activités:** 14 salles
 - 7 salles d'activités (Konstruktionsraum, Rollespillraum, etc.)
(70 m² par salle)
 - 1 salle pour les activités de motricité (96 m²)
 - 5 salles de séjour - repas (70 m² par salle)
 - 1 salle d'appui (34 m²)
- **Salle de défolement:** 1 salle de 196,4 m² avec dépôt et vestiaire sec
- **Autre salle:**
 - 1 salle multimédia (25 m²)
- **Cuisine de production et cuisine didactique**
- **Administration**
 - Bureau (40 m²)
 - Salle de formation (38 m²)
 - Reprographie (11 m²)

Fête du bouquet



Planning:

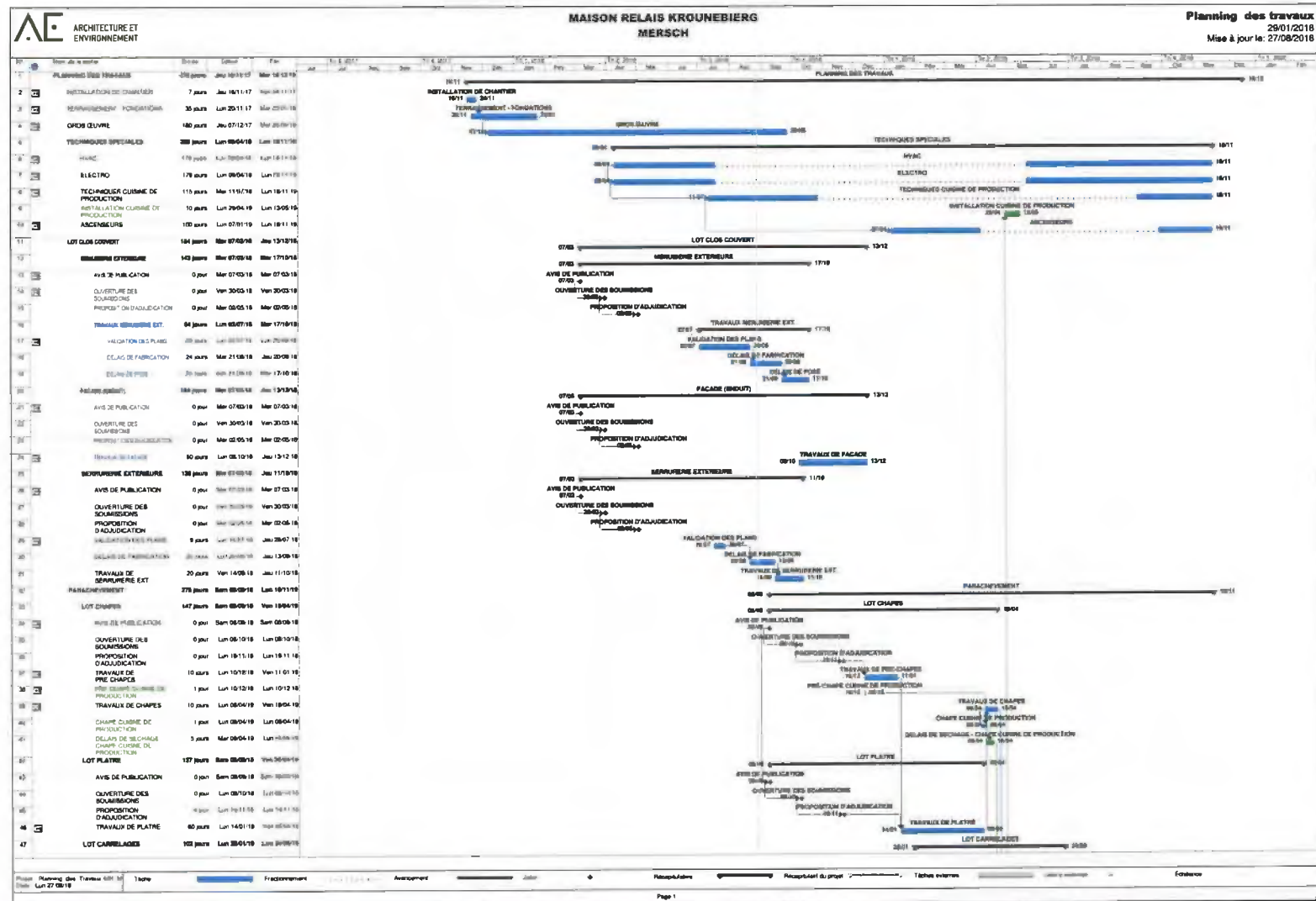



Fête du bouquet

Planning:

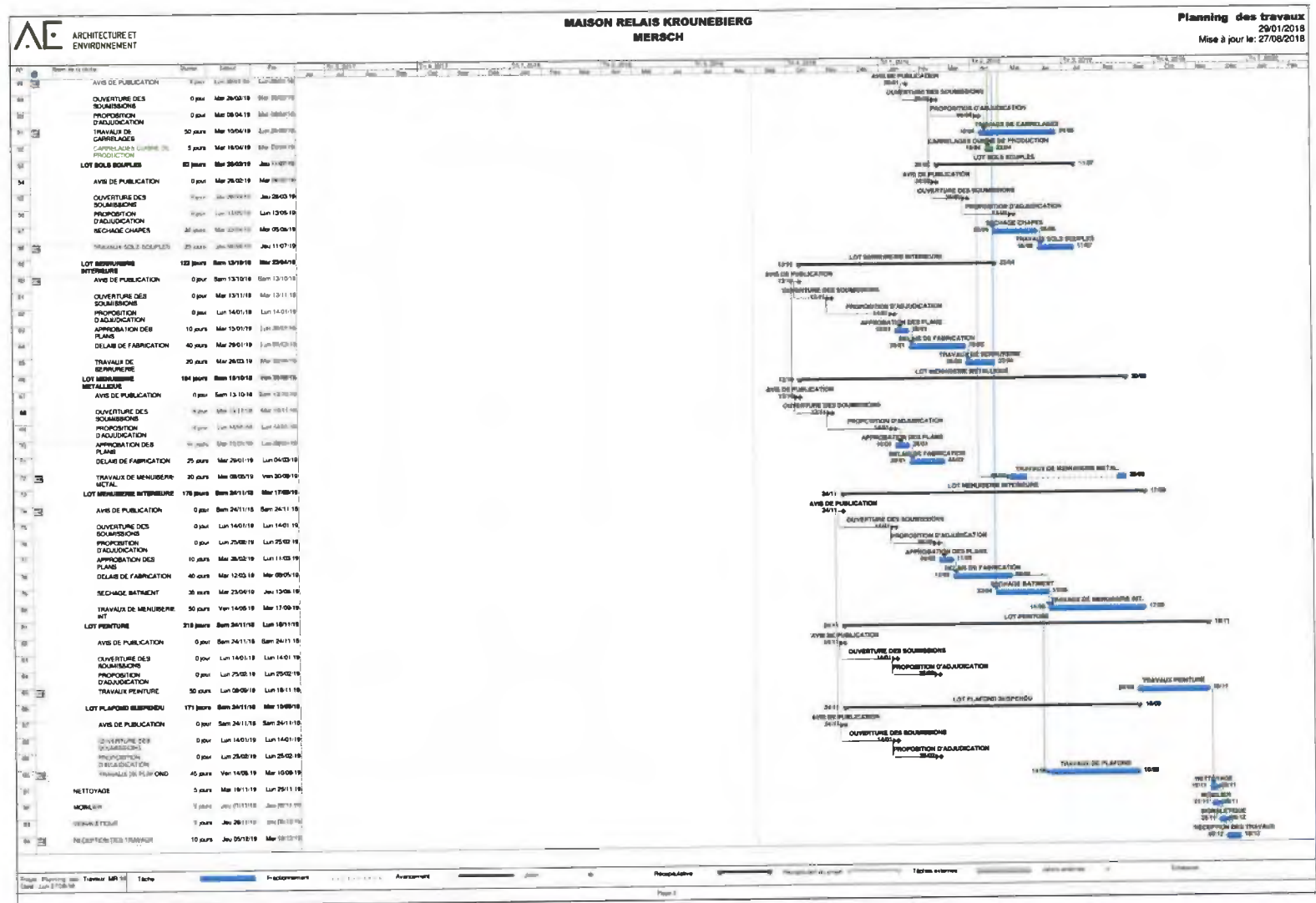

ARCHITECTURE ET ENVIRONNEMENT



Fête du bouquet

Plans:

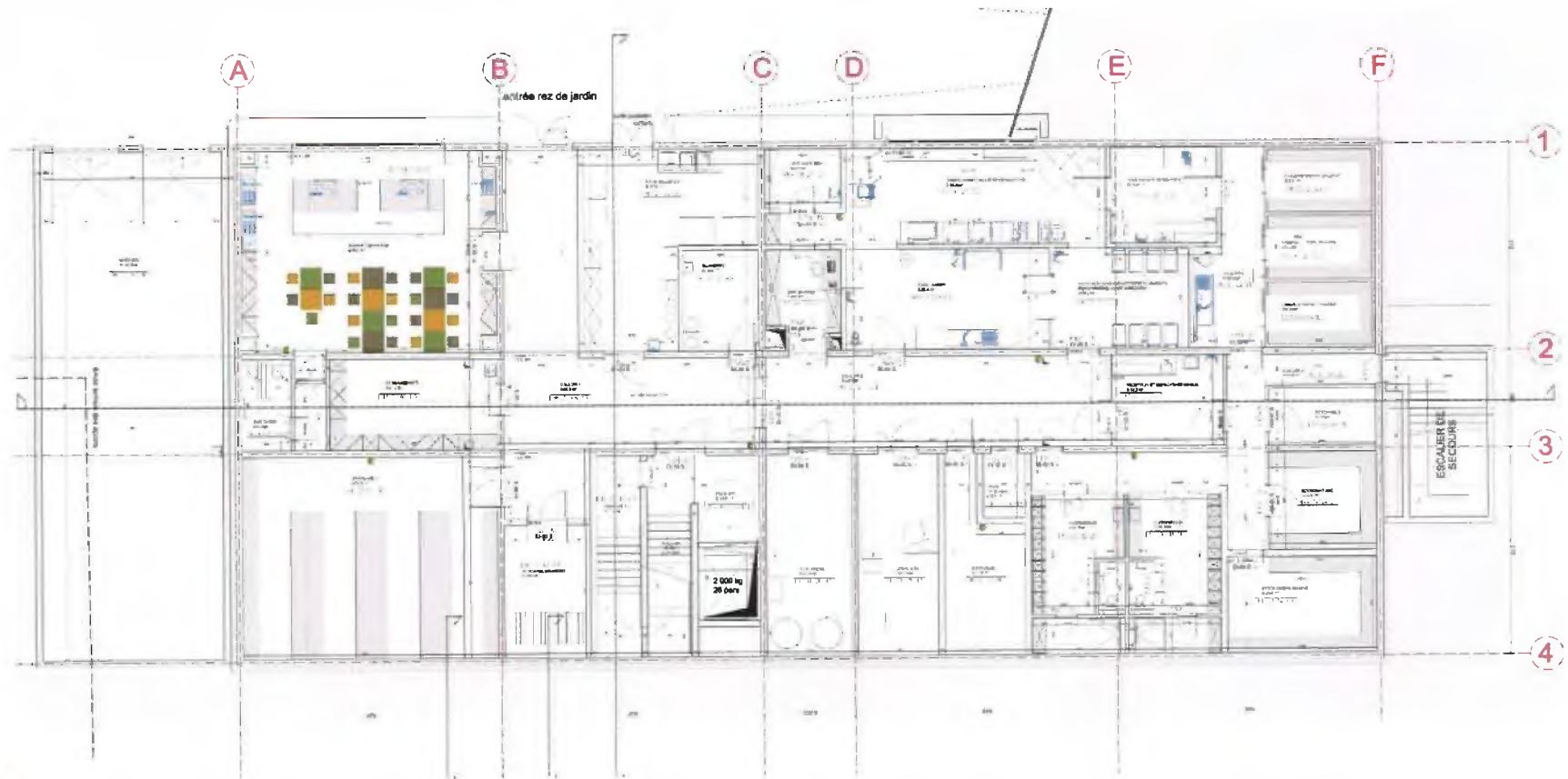

étage r.d.j



AE
ARCHITECTURE ET
ENVIRONNEMENT



Fête du bouquet

Plans:



étage r.d.c



AE
ARCHITECTURE ET
ENVIRONNEMENT



Fête du bouquet

Plans:



étage +1



Fête du bouquet

Plans:

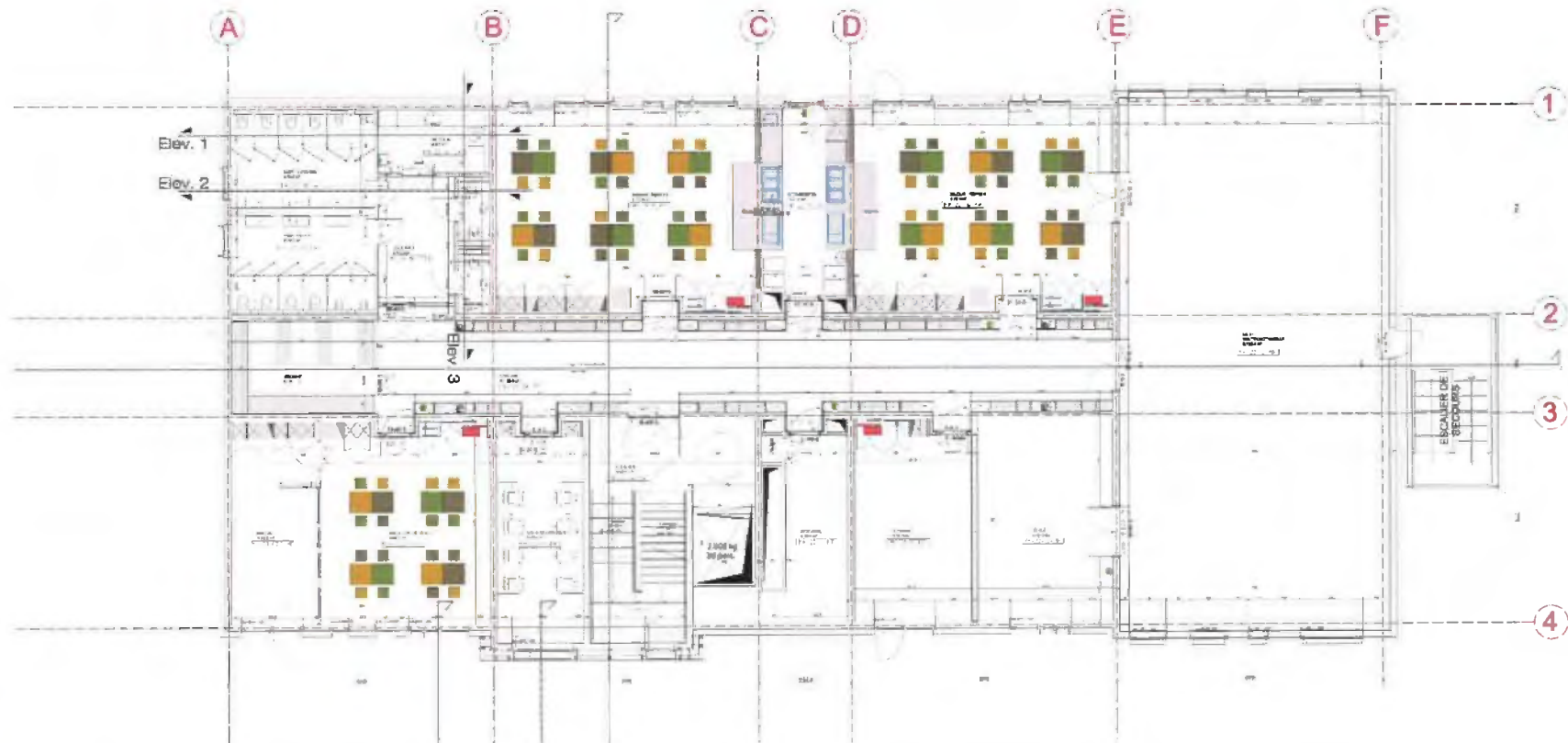

étage +2





Fête du bouquet

Façade principale:



AE
ARCHITECTURE ET
ENVIRONNEMENT